

Central Perk

★ 交通ACCESS

千代田線 「綾瀬」 駅 徒歩9分

スーパー、公園が近く、日当たり良好な物件です。

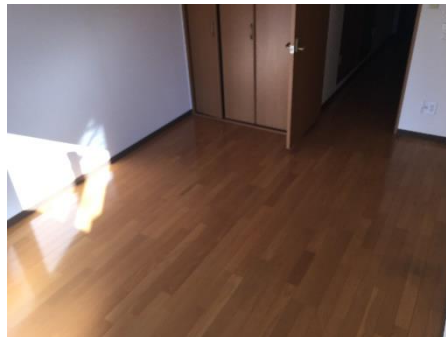
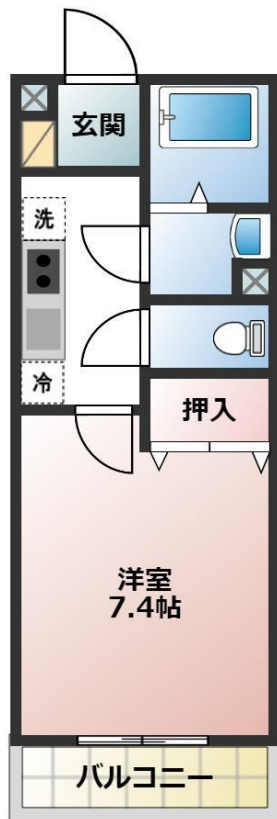

104・106即入居可

図面と現状が異なる場合、現状を優先いたします。

■保証会社加入必須 / 保証会社: 安賃サポート
【初回保証料】

- ・連帯保証人 有 総賃料 × 50%
- ・連帯保証人 無 総賃料 × 70%

【月次手数料 総賃料 × 2.5%】

※ 24時間駆け付けサービスが含まれます

※ 保証会社の更新保証料は不要です

名称	Central Perk		
所在地	東京都足立区東綾瀬1-26-1		
構造	鉄筋コンクリート造 5階建て		
面積	24.75㎡ (7.4坪)		
賃料	104号室	71,000円	
	106号室	72,000円	
共益費	5,000円		
敷金	1ヶ月	償却	無
保証金	無	更新料	1ヶ月
礼金	無	築年月	2003年10月
設備	オートロック、EV一基		
	エアコン、バストイレ別		
備考	室内洗濯機置場、バルコニー		
	鍵交換代: 22,000円 (税込)		
	保証会社必須		
	火災保険: 20,000円		



現地案内図

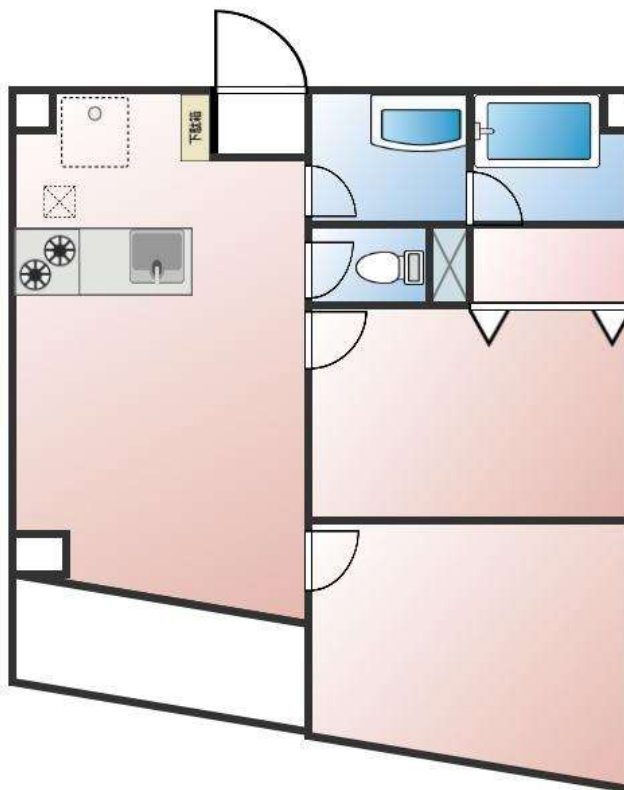

築浅、駅近物件です！

名称	DWELL 201		
所在地	東京都墨田区東向島4-25-15		
構造	鉄骨造 6階建て		
面積	47.15㎡		
賃料	123,000円		
共益費	15,000円		
敷金	1ヶ月	償却	無
礼金	1ヶ月	更新料	1ヶ月
保証金	無し	築年月	2016年2月
設備	オートロック、EV一基、エアコン		
	バストイレ別、独立洗面台		
備考	室内洗濯機置場、バルコニー		
	鍵交換代：22,000円（税込）		
	保証会社必須		
	火災保険：20,000円		

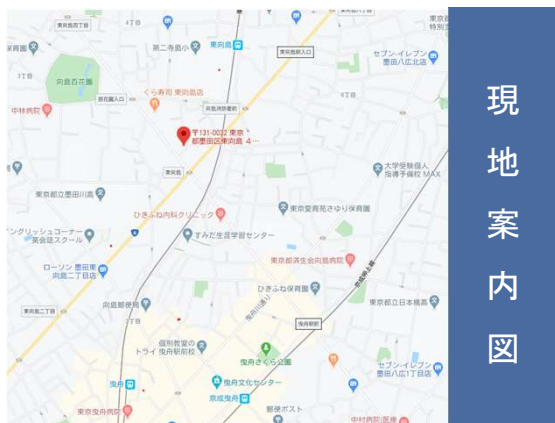

現地案内図

■保証会社加入必須 / 保証会社: 安賃サポート
【初回保証料】

- ・連帯保証人 有 総賃料 × 50%
- ・連帯保証人 無 総賃料 × 70%

【月次手数料 総賃料 × 2.5%】

- ※ 24時間駆け付けサービスが含まれます
- ※ 保証会社の更新保証料は不要です

図面と現状が異なる場合、現状を優先いたします。